# SUBWAY 2.0 WASCHBECKENUNTERSCHRANK ECKIG

## PRODUKTINFORMATION

| | |
|---|---|
| Artikeltitel | Villeroy & Boch Subway 2.0 Waschbeckenunterschrank, 2 Auszüge, 637 x 590 x 454 mm, Glossy White |
| Artikelnummer | A91000DH |
| Montage / Montagetyp | Wandmontage |
| Öffnungsart | 2 Auszüge |
| Ausstattung | 1 x Accessory Box L , 2 x Auszug |
| Lieferumfang | 1 x Waschbeckenunterschrank , 1 x Befestigungssatz |
| Waschbecken-Position | Waschbecken mittig |
| Tiefe in mm | 454 |
| Breite in mm | 637 |
| Höhe in mm | 590 |
| Kollektion | Subway 2.0 |
| Geeignet für | definierte Waschbecken |
| Funktion | mit SoftClosing |
| Material Front | Mitteldichte Faserplatte (MDF) |
| Oberfläche Front | Folie |
| Material Korpus | Mitteldichte Faserplatte (MDF) |
| Oberfläche Korpus | Folie |
| Anderes Material | Griff: Kunststoff |
| Andere Oberflächen | Griff: Lack, matt |
| Form | Eckig |
| Farbbezeichnung | Glossy White |
| Andere Farbbezeichnungen | Griff: Silberfarbig matt |
| Mit Beleuchtung | Nein |
| Smarthome fähig | Nein |

## TECHNISCHE ZEICHNUNGEN

### A91000DH

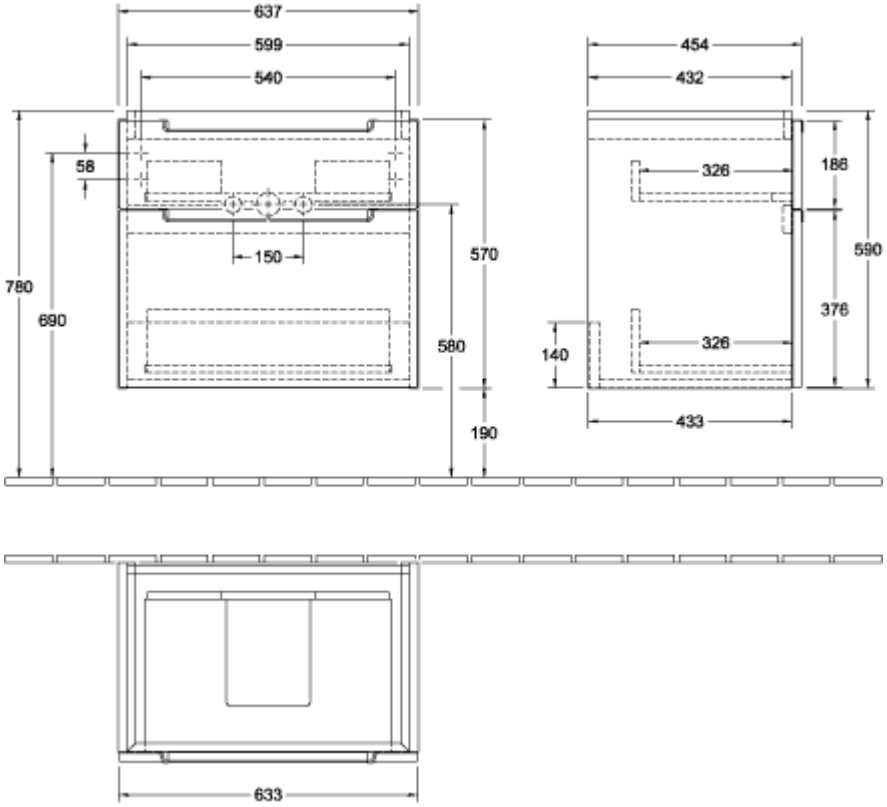

## A91000DH

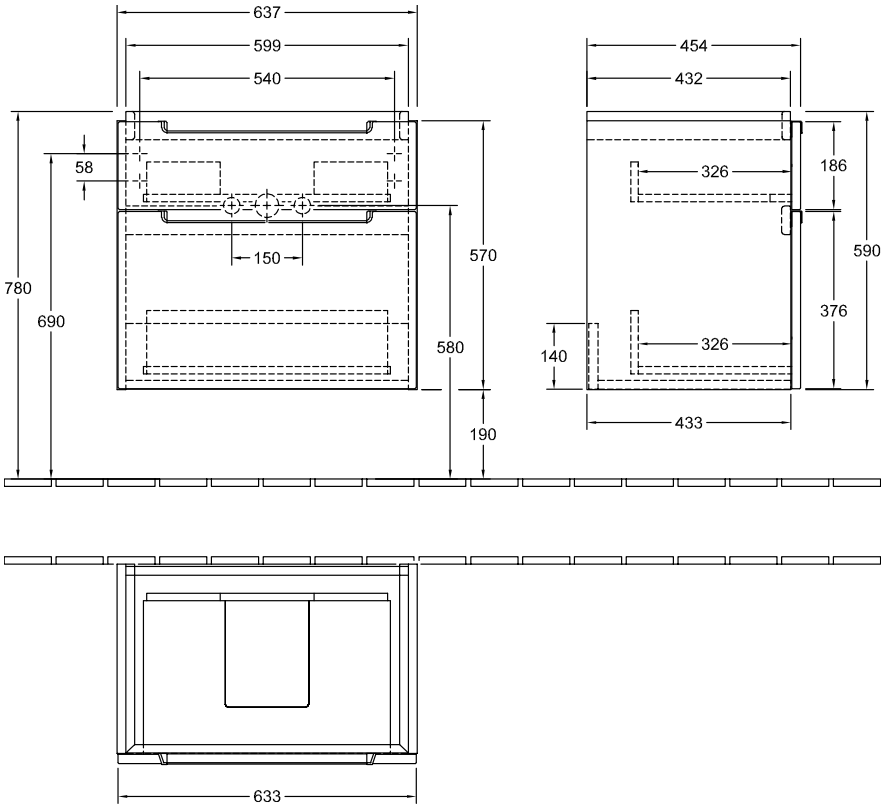
637
599
540
58
150
780
690
570
580
190
454
432
326
186
590
376
326
140
433
633